



Izvršitelj:

CPA - Centar za prostorno uređenje i arhitekturu d.o.o.

# IZMJENE I DOPUNE PROSTORNOG PLANA UREĐENJA OPĆINE MOŠĆENIČKA DRAGA

## 1. KORIŠTENJE I NAMJENA POVRŠINA

### TUMAČ ZNAKOVA

#### GRANICE

- ŽUPANIJSKA GRANICA
- OPĆINSKA GRANICA
- GRANICA NASELJA
- ZAŠTIĆENI OBALNI POJAS
- POJAS 70 m OD OBALNE CRTE

#### POVRŠINE ZA RAZVOJ I UREĐENJE

##### RAZVOJ I UREĐENJE POVRŠINA NASELJA

- IZGRAĐENI DIO GRAĐEVINSKOG PODRUČJA
- NEIZGRAĐENI DIO GRAĐEVINSKOG PODRUČJA
- OZNAKA GRAĐEVINSKOG PODRUČJA

##### PRIPADAJUĆI AKVATORIJ PLAŽE

- UREĐENE PLAŽE:
- UP<sub>1</sub> Mošćenička Draga
  - UP<sub>2</sub> između lokacije Sipar i plaže Sv. Ivan
  - UP<sub>3</sub> Sv. Ivan
  - UP<sub>4</sub> Senjavec

##### RAZVOJ I UREĐENJE POVRŠINA IZVAN NASELJA

##### IZDOVJENO GRAĐEVINSKO PODRUČJE IZVAN NASELJA

- T1** UGOSTITELJSKO - TURISTIČKA NAMJENA  
 T11 - HOTEL JULI T21 - TURISTIČKO NASELJE /izgrađeno/  
 T22 - TURISTIČKO NASELJE /neizgrađeno/  
 T23 - TURISTIČKO NASELJE /neizgrađeno/
- ZT** OSTALE NAMJENE - ZDRAVSTVENO - TURISTIČKA NAMJENA
- R1** ŠPORTSKO - REKREACIJSKA NAMJENA  
 R1 - GOLF IGRALIŠTE /planirano/  
 R2 - NOGOMETNO IGRALIŠTE /planirano/
- IS** POVRŠINE INFRASTRUKTURNIH SISTAVA  
 IS1 - INFRASTRUKTURNA NAMJENA ZA LUKU OTVORENU ZA JAVNI PROMET

##### POLJOPRIVREDNO TLO ISKLJUČIVO OSNOVNE NAMJENE

- P3** OSTALA OBRADIVA TLA

##### ŠUMA ISKLJUČIVO OSNOVNE NAMJENE

- S1** - GOSPODARSKA ŠUMA
- S2** - ZAŠTITNA ŠUMA
- S3** - ŠUMA POSEBNE NAMJENE
- PS** OSTALO POLJOPRIVREDNO TLO, ŠUME I ŠUMSKO ZEMLJIŠTE

##### MORSKE POVRŠINE

- OSTALE MORSKE POVRŠINE
- OBALNO MORE NAMJENJENO KUPANJU I REKREACIJI

##### GROBLJE

- G** GROBLJE /izgrađeni dio/
- G** GROBLJE /neizgrađeni dio/

##### SUSTAV JAVNIH FUNKCIJA

- PS** OSNOVNA ŠKOLA (PODRUČNI ODJEL)
- DV** DJEČJI VRTIĆ
- GK** GRADSKA KNJIŽNICA
- M** MUZEJ
- G** GALERIJA
- SD** ŠPORTSKA DVORANA
- AM** AMBULANTA
- DVD** DOBROVOLJNO VATROGASNO DRUŠTVO

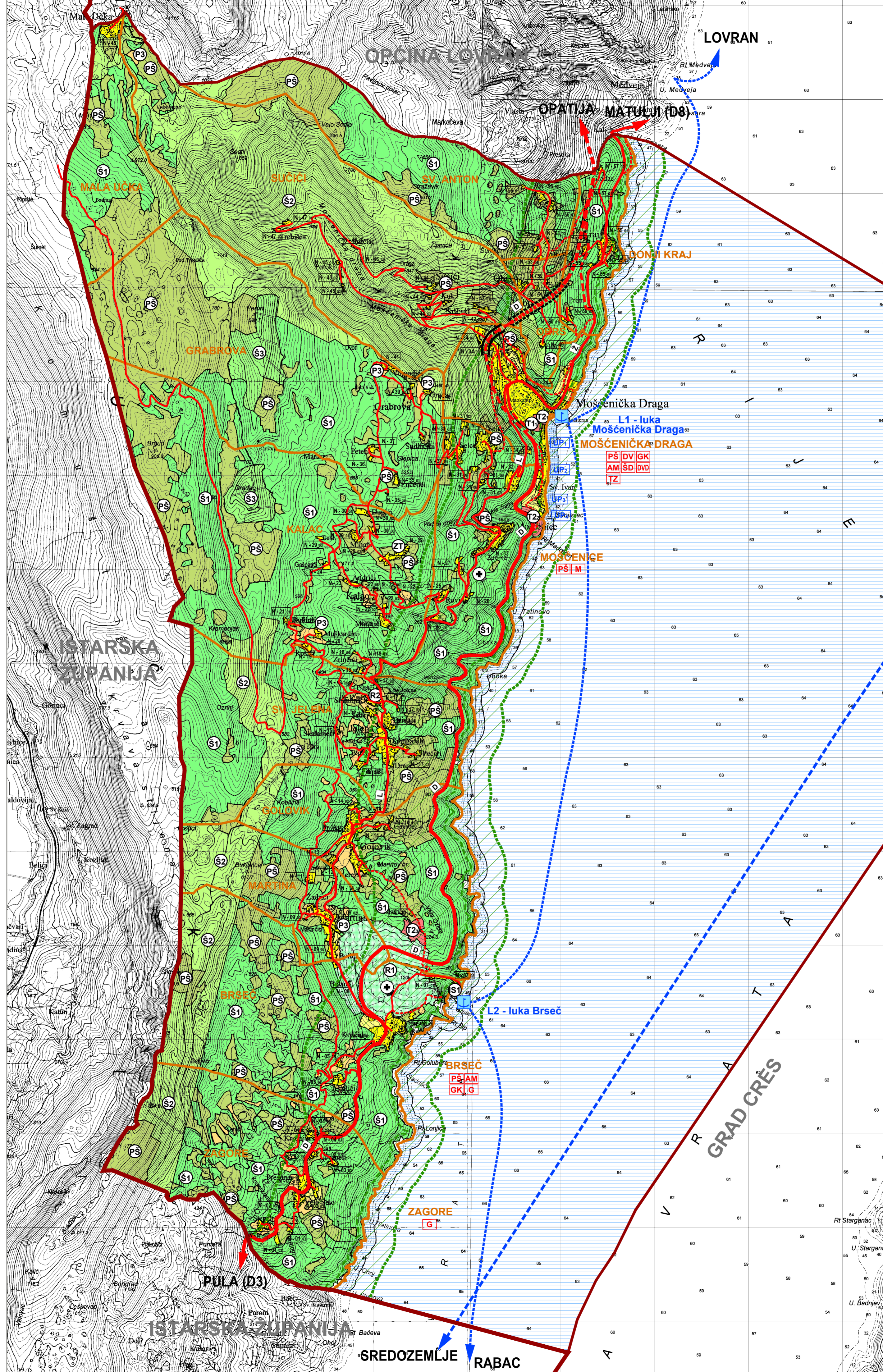

postojeće	planirano	PROMET
		<b>CESTOVNI PROMET</b>
		OSTALE DRŽAVNE CESTE
		ŽUPANIJSKA CESTA
		LOKALNA CESTA
		NERAZVRSTANE CESTE
		VIJADUKT
		TUNEL
		<b>POMORSKI PROMET</b>
		MORSKA LUKA OTVORENA ZA JAVNI PROMET
		LOKALNOG ZNAČAJA
		L1 - MOŠĆENIČKA DRAGA
		L2 - BRSEČ
		MEĐUNARODNI PLOVNI PUT
		UNUTARNJI PLOVNI PUT

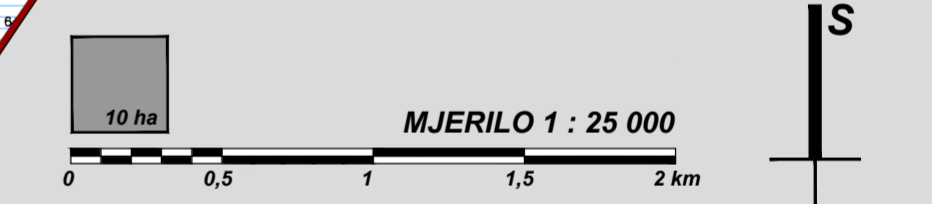

PRIMORSKO - GORANSKA ŽUPANIJA OPĆINA MOŠĆENIČKA DRAGA	
Naziv prostornog plana: <b>IZMJENE I DOPUNE PROSTORNOG PLANA UREĐENJA OPĆINE MOŠĆENIČKA DRAGA</b>	
Naziv kartografskog prikaza: <b>KORIŠTENJE I NAMJENA POVRŠINA</b>	
Broj kartografskog prikaza: 1.	Mjerilo kartografskog prikaza: 1 : 25000
Odluka o izradi Izmjena i dopuna Prostornog plana uređenja Općine Mošćenička Draga: "Službene novine" Primorsko - goranske županije broj 26/09, 05/11 i 07/11	Odluka Općinskog vijeća Mošćenička Draga o donošenju Izmjena i dopuna Prostornog plana uređenja Općine Mošćenička Draga: "Službene novine" Primorsko - goranske županije broj 04/12
Odluka Načelnika Općine Mošćenička Draga o stavljanju Izmjena i dopuna Prostornog plana uređenja Općine Mošćenička Draga na javnu raspravu - datum objave: 07.04.2011.	Javni vid izdat: od: 18.04.2011. do: 13.05.2011.
Pečat tijela odgovornog za provođenje javne rasprave:	Odgovorna osoba za provođenje javne rasprave: Ratko Salamon, dr.med.
Suglasnost na plan: Ministarstvo graditeljstva i prostornog uređenja, temeljem odredbe čl. 97. Zakona o prostornom uređenju i gradnji (NH 78/07, 38/09, 55/11 i 90/11), klasa: 350-02/12-11/6, ur.br: S31-06-12-2 od 9. veljače 2012. godine	
Pravna osoba koja je izradila plan: <b>CPA - Centar za prostorno uređenje i arhitekturu d.o.o., Zagreb, Odranska 2</b>	
Pečat odgovornog voditelja izrade Nacrta prijedloga Izmjena i dopuna PPUO Mošćenička Draga:	Odgovorni voditelj izrade Nacrta prijedloga Izmjena i dopuna PPUO Mošćenička Draga: Tomislav DOLEČKI, dipl.ing.arh.
Pečat pravne osobe koja je izradila plan:	Odgovorna osoba: Tomislav DOLEČKI, dipl.ing.arh.
Koordinator plana: Stručni tim u izradi plana: 1. Tomislav DOLEČKI, dipl.ing.arh. 2. Dora KAMINSKI - KIRS, dipl.ing.arh. 3. Zrinka TAČIĆ, dipl.ing.arh. 4. Maša MUJAKIĆ OJVAN, dipl.ing.arh.	
Predsjednik Općinskog vijeća Općine Mošćenička Draga: M.P. Nedeljko DRAŽULJ, dipl.ing.	
Istovjetnost ovog prostornog plana s izvornikom ovjerava: M.P.	