

Naručitelj:
REPUBLIKA HRVATSKA
PRIMORSKO - GORANSKA ŽUPANIJA
OPĆINA MOŠĆENIČKA DRAGA



Izvršitelj:

CPA - Centar za prostorno uređenje i arhitekturu d.o.o.

IZMJENE I DOPUNE
PROSTORNOG PLANA UREĐENJA
OPĆINE MOŠĆENIČKA DRAGA

3. UVJETI ZA KORIŠTENJE,
UREĐENJE I ZAŠTITU PROSTORA

3.B. PODRUČJA POSEBNIH OGRANIČENJA U
 KORIŠTENJU I PODRUČJA I DIJELOVI PRIMJENE
 PLANSKIH MJERA ZAŠTITE

postojeće planirano **TUMAČ ZNAKOVA**

GRANICE

	ŽUPANIJSKA GRANICA
	OPĆINSKA GRANICA
	ZAŠTIĆENI OBALNI POJAS
	ISTOČNA GRANICA PARKA PRIRODE UČKA

UVJETI KORIŠTENJA

PODRUČJA POSEBNIH OGRANIČENJA U
 KORIŠTENJU

	KRAJOBRAZ TOČKE ZNAČAJNE ZA PANORAMSKE VRIJEDNOSTI KRAJOBRAZA (VIDIKOVCI)
--	---

TLO

	PODRUČJE NAJVEĆEG INTENZITETA POTRESA (VII. I VIŠI STUPANJ MCS LJESTVICE)
	PODRUČJE PODLOŽNO DJELOVANJU EROZIJE (TLO IV. GRUPE)
	PRETEŽITO NESTABILNA PODRUČJA (TLO II. I III. GRUPE)
	LOVIŠTE Lo1 - LOVIŠTE br. VIII/25 "UČKA" Lo1 - LOVIŠTE br. VIII/11 "LIBURNIJA"

VODE

	VODOZAŠTITNO PODRUČJE - I, II, III, IV. ZONA ZAŠTITE
	IZVORIŠTE
	OROGRAFSKI SLIV
	VODOTOCI - BUJICE
	MORE - I. KATEGORIJA
	MORE - II. KATEGORIJA

**PODRUČJA PRIMJENE POSEBNIH MJERA
 UREĐENJA I ZAŠTITE**

PODRUČJA I DIJELOVI PRIMJENE PLANSKIH
 MJERA ZAŠTITE

	OBUHVAAT OBVEZNE IZRADE URBANISTIČKOG PLANA UREĐENJA UPU DONJI KRAJ (UPU 1) - Odluka o donošenju (SN PGŽ br. 11/09) UPU MOŠĆENIČKA DRAGA (UPU 2) UPU SVETI IVAN (UPU 3) UPU MOŠĆENICE (UPU 4) UPU BRSEČ (UPU 5) UPU ZAGORE (UPU 6) - Odluka o donošenju (SN PGŽ br. 17/09) UPU GOLF IGRALIŠTE BRSEČ (UPU 7) UPU UGOSTITELJSKO - TURISTIČKE ZONE BRSEČ (UPU 8)
--	--

	OBUHVAAT OBVEZNE IZRADE DETALJNOG PLANA UREĐENJA DPU GROBLJA MOŠĆENICE (DPU 1) DPU PROŠIRENJA GROBLJA BRSEČ (DPU 2)
--	--

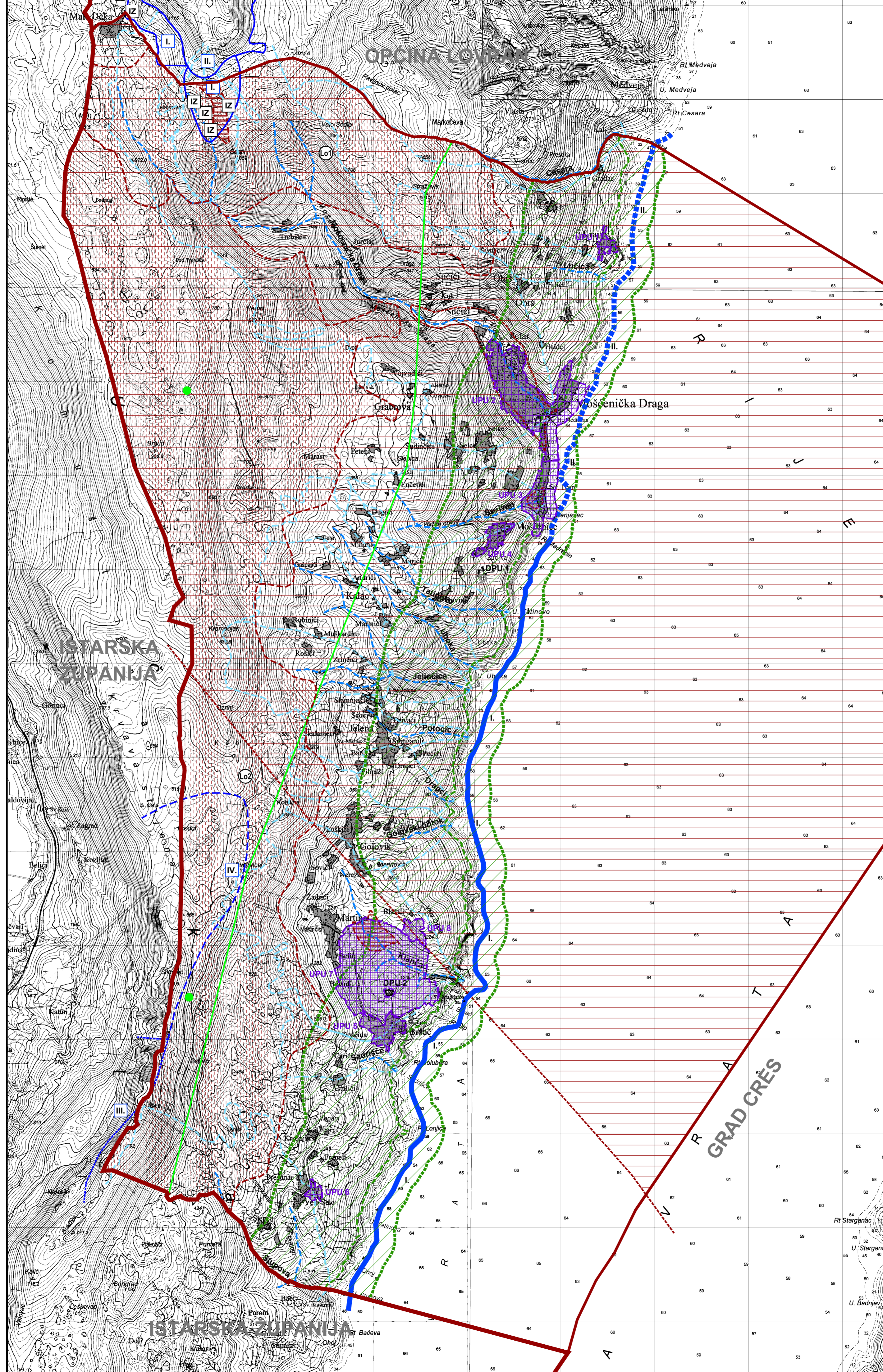

POVRŠINE ZA RAZVOJ I UREĐENJE

RAZVOJ I UREĐENJE POVRŠINA NASELJA

	IZGRAĐENI DIO GRADEVINSKOG PODRUČJA
	NEIZGRAĐENI DIO GRADEVINSKOG PODRUČJA
	PRIPADAJUĆI AKVATORIJ LUKE OTVORENE ZA JAVNI PROMET
	PRIPADAJUĆI AKVATORIJ UREĐENIH PLAŽA

RAZVOJ I UREĐENJE POVRŠINA IZVAN NASELJA

IZDVOJENO GRADEVINSKO PODRUČJE IZVAN NASELJA

	UGOSTITELJSKO - TURISTIČKA NAMJENA
	OSTALE NAMJENE - TURISTIČKA NAMJENA
	ŠPORTSKO - REKREACIJSKA NAMJENA
	INFRASTRUKTURNA NAMJENA ZA LUKU OTVORENU ZA JAVNI PROMET

GROBLJE



PRIMORSKO - GORANSKA ŽUPANIJA
OPĆINA MOŠĆENIČKA DRAGA

Naziv prostornog plana:
IZMJENE I DOPUNE PROSTORNOG PLANA UREĐENJA
OPĆINE MOŠĆENIČKA DRAGA

Naziv kartografskog prikaza:
UVJETI ZA KORIŠTENJE, UREĐENJE I ZAŠTITU PROSTORA
 PODRUČJA POSEBNIH OGRANIČENJA U KORIŠTENJU I PODRUČJA I DIJELOVI PRIMJENE PLANSKIH MJERA ZAŠTITE

Broj kartografskog prikaza: 3.B. Mjerilo kartografskog prikaza: 1 : 25000

Odluka o izradi izmjena i dopuna Prostornog plana uređenja Općine Mošćenička Draga: "Službene novine" Primorsko - goranske županije broj 26/09, 05/11 i 07/11

Odluka Načelnika Općine Mošćenička Draga o stavljanju izmjena i dopuna Prostornog plana uređenja Općine Mošćenička Draga na javnu raspravu - datum objave: 07.04.2011. Javni vidik održan: od: 18.04.2011. do: 13.05.2011.

Pečat tijela odgovornog za provođenje javne rasprave: M.P. Odgovorna osoba za provođenje javne rasprave: Ratko Salamon, dr.med.

Suglasnost na plan: Ministarstvo graditeljstva i prostornog uređenja, temeljem odredbe čl. 97. Zakona o prostornom uređenju i gradnji (NH 76/07, 38/09, 55/11 i 90/11), klasa: 350-02/12-11/6, ur.br: 531-06-12-2 od 9. veljače 2012. godine

Pravna osoba koja je izradila plan: CPA - Centar za prostorno uređenje i arhitekturu d.o.o., Zagreb, Odranska 2

Pečat odgovornog voditelja izrade Nacrta prijedloga izmjena i dopuna PPUO Mošćenička Draga: M.P. Tomislav DOLEČKI, dipl.ing.arh. ostali arhitekti

Pečat pravne osobe koja je izradila plan: M.P. Tomislav DOLEČKI, dipl.ing.arh.

Koordinator plana: Tomislav DOLEČKI, dipl.ing.arh.

Stručni tim u izradi plana:
 1. Tomislav DOLEČKI, dipl.ing.arh.
 2. Nada KAMINSKI - KIRŠ, dipl.ing.arh.
 3. Zrinka TOMIC, dipl.ing.arh.
 4. Maša MUJAKIĆ OJVAN, dipl.ing.arh.
 5. Petra IGRC, dipl.ing.arh.
 6. Dora DOLEČKI GLASNOVIĆ, dipl.ing.arh.
 7. Anika TOMIC, dipl.ing.arh.
 8. Mr.sc. Vladimir ŽANIĆ, dipl.ing.prom.

Pečat Općinskog vijeća Općine Mošćenička Draga: M.P. Predsjednik Općinskog vijeća Općine Mošćenička Draga: Nedeljko DRAŽUL, dipl.ing. Pečat nadležnog tijela: M.P.

Istovjetnost ovog prostornog plana s izvornikom ovjerava: (ime, prezime, potpis)