

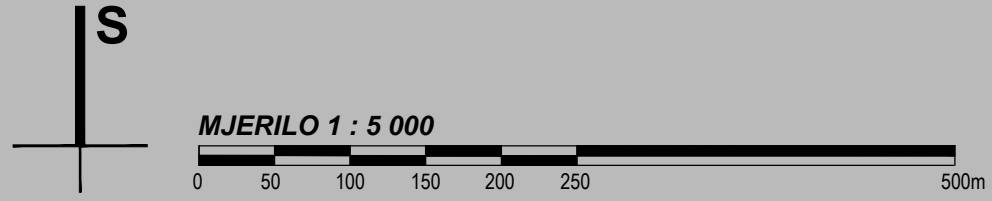

Izvršitelj:
CPA - Centar za prostorno uređenje i arhitekturu d.o.o.

IZMJENE I DOPUNE
PROSTORNOG PLANA UREĐENJA
OPĆINE MOŠČENIČKA DRAGA

4. GRAĐEVINSKA PODRUČJA NASELJA
4.A. K.O. BRSEČ



TUMAČ ZNAKOVA

- GRANICE
- GRANICA ZAŠTIĆENOG OBALNOG POJASA
- POJAS 70 m OD OBALNE CRTE
- RAZVOJ I UREĐENJE POVRŠINA NASELJA
- IZGRAĐENI DIO GRAĐEVINSKOG PODRUČJA
- NEIZGRAĐENI DIO GRAĐEVINSKOG PODRUČJA
- N - 04_01 OZNAKA GRAĐEVINSKOG PODRUČJA
- RAZVOJ I UREĐENJE POVRŠINA IZVAN NASELJA
- IZDVOJENO GRAĐEVINSKO PODRUČJE IZVAN NASELJA
- ŠPORTSKO - REKREACIJSKA NAMJENA - R1 - GOLF IGRALIŠTE /PLANIRANO/
- IS1 POVRŠINE INFRASTRUKTURNIH SUSTAVA IS1 - INFRASTRUKTURNA NAMJENA ZA LUKU OTVORENU ZA JAVNI PROMET
- MORSKE POVRŠINE
- OBALNO MORE NAMIJENJENO KUPANJU I REKREACIJI
- OSTALE MORSKE POVRŠINE
- GROBLJE
- GROBLJE /IZGRAĐENI DIO/
- GROBLJE /NEIZGRAĐENI DIO/
- POMORSKI PROMET
- MORSKA LUKA OTVORENA ZA JAVNI PROMET LOKALNOG ZNAČAJA L2 - LUKA BRSEČ
- PODRUČJA POSEBNIH UVJETA KORIŠTENJA
- ZAŠTIĆENA URBANISTIČKA CJELINA NASELJA BRSEČ
- SUSTAV ZAŠTITE "A" /zona izuzetno dobro očuvane i osobito vrijedne povijesne strukture/
- SUSTAV ZAŠTITE "B" /zona različitog stupnja očuvanosti povijesne strukture/
- ZAŠTIĆENO ETNOLOŠKO PODRUČJE - ETNOZONA ZAGORJE
- PODRUČJA I DIJELOVI PRIMJENE PLANSKIH MJERA ZAŠTITE
- OBUHVAAT OBVEZNE IZRADE URBANISTIČKOG PLANA UREĐENJA UPU Brseč (UPU 5) UPU Zagore (UPU 6) - Odluka o donošenju (SN PGŽ br. 17/09) UPU Golf igralište Brseč (UPU 7)
- OBUHVAAT OBVEZNE IZRADE DETALJNOG PLANA UREĐENJA DPU proširenja groblja Brseč (DPU 2)

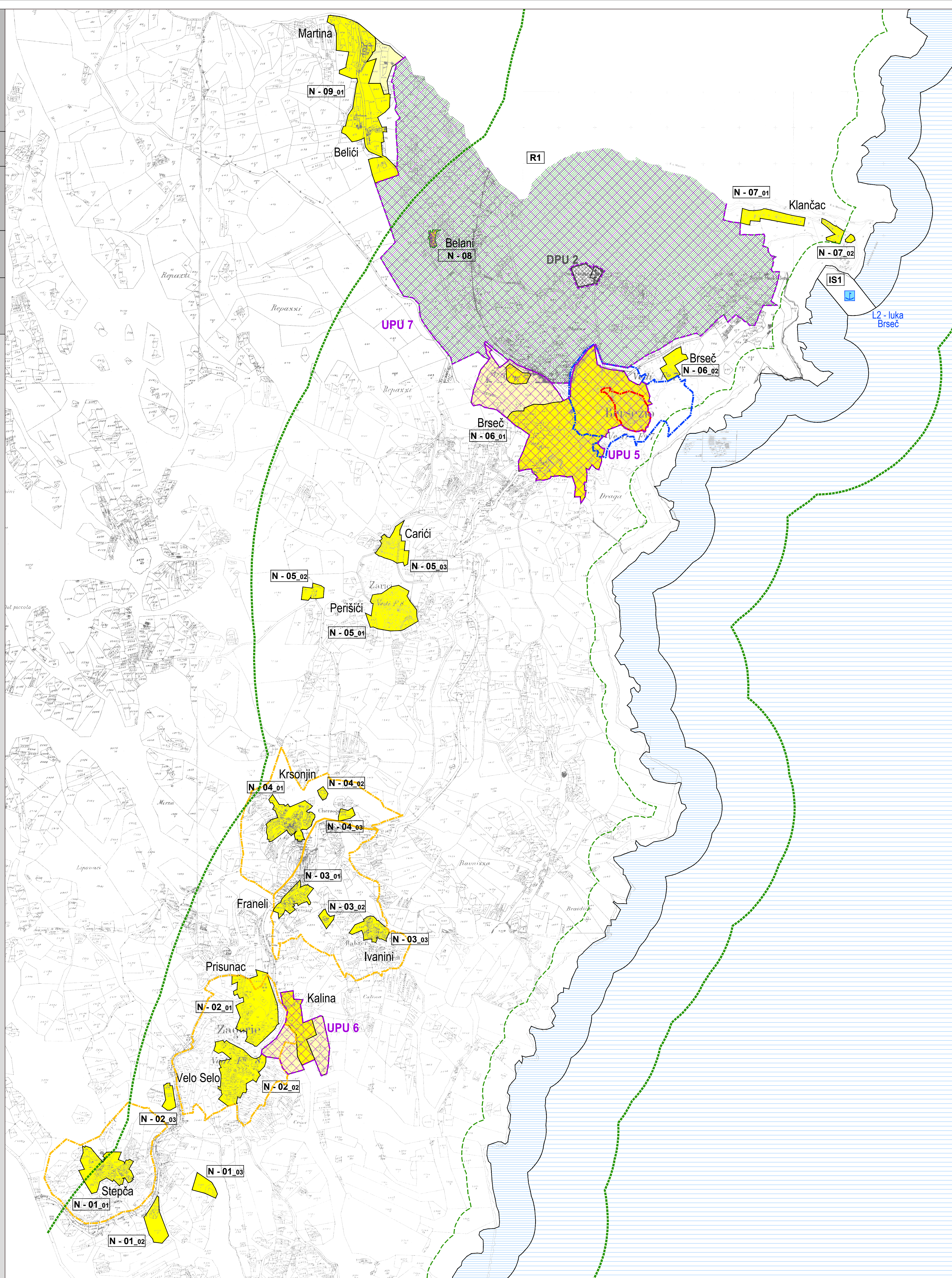

PODJELA NA KATASTARSKE OPĆINE

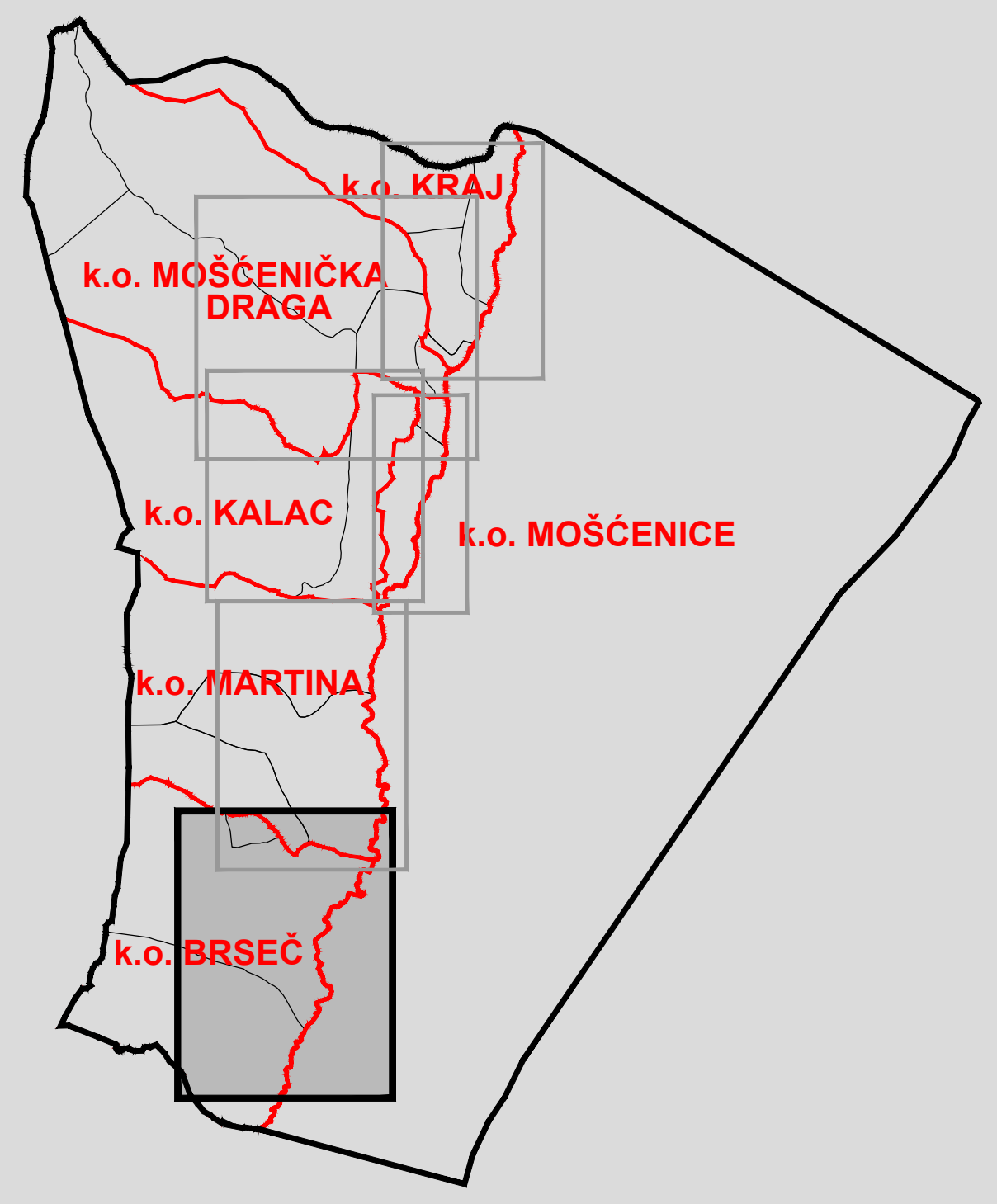

NASELJA

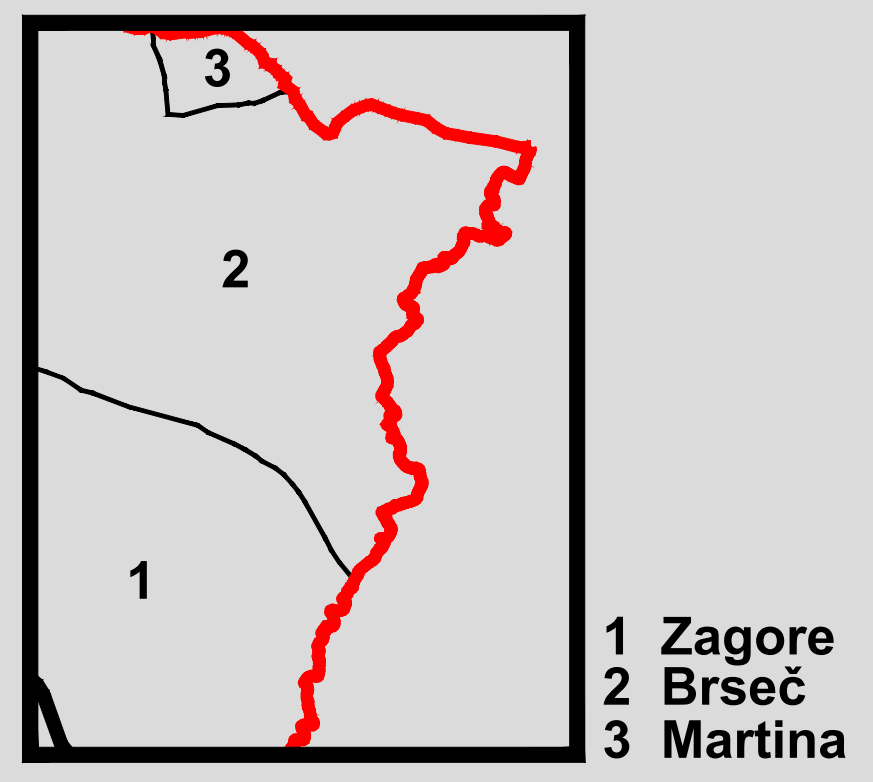

PRIMORSKO - GORANSKA ŽUPANIJA
OPĆINA MOŠČENIČKA DRAGA

Naziv prostornog plana:
IZMJENE I DOPUNE PROSTORNOG PLANA UREĐENJA
OPĆINE MOŠČENIČKA DRAGA

Naziv kartografskog prikaza:
GRAĐEVINSKA PODRUČJA NASELJA
K.O. BRSEČ

Broj kartografskog prikaza: 4.A.	Mjerilo kartografskog prikaza: 1 : 5 000
Odluka o izradi izmjena i dopuna Prostornog plana uređenja Općine Mošćenička Draga: "Službene novine" Primorsko - goranske županije broj 28/09, 05/11 i 07/11	Odluka Općinskog vijeća Mošćeničke Drage o donošenju Izmjena i dopuna Prostornog plana uređenja Općine Mošćenička Draga: "Službene novine" Primorsko - goranske županije broj 04/12
Odluka Načelnika Općine Mošćenička Draga o stavljanju Izmjena i dopuna Prostornog plana uređenja Općine Mošćenička Draga na javnu raspravu - datum objave: 07.04.2011.	Javni uvid održan: oči: 16.04.2011. do: 13.05.2011.
Pečat tijela odgovornog za provođenje javne rasprave: M.P.	Odgovorna osoba za provođenje javne rasprave: Ratko Salamon, dr.med.

Suglasnost na plan: Ministarstvo graditeljstva i prostornog uređenja, temeljem odredbe čl. 97. Zakona o prostornom uređenju i gradnji (NN 78/07, 38/08, 59/11 i 98/11), klasa: 300-02/12-1116, ur.br.: 531-06-12-2 od 5. veljače 2012. godine

Pravna osoba koja je izradila plan: CPA - Centar za prostorno uređenje i arhitekturu d.o.o., Zagreb, Odranska 2

Pečat odgovornog voditelja izrade Nacrta prijedloga Izmjena i dopuna PPUO Mošćenička Draga: M.P.	Odgovorni voditelj izrade Nacrta prijedloga Izmjena i dopuna PPUO Mošćenička Draga: Tomislav DOLEČKI, dipl.ing.arh.
Pečat pravne osobe koja je izradila plan: M.P.	Odgovorna osoba: Tomislav DOLEČKI, dipl.ing.arh.

Koordinator plana: Tomislav DOLEČKI, dipl.ing.arh.

Stručni tim u izradi plana:
 1. Tomislav DOLEČKI, dipl.ing.arh.
 2. Neda KAMINSKI - KIRŠ, dipl.ing.arh.
 3. Zrinka TADIĆ, dipl.ing.arh.
 4. Misa MIJAKIĆ OJVAN, dipl.ing.arh.
 5. Petra IGRC, dipl.ing.arh.
 6. Dora DOLEČKI GLASNOVIĆ, dipl.ing.arh.
 7. Anika TOMIĆ, dipl.ing.grad.
 8. Mr.sc. Vladimir ŽANIĆ, dipl.ing.prom.

Pečat Općinskog vijeća Općine Mošćenička Draga: M.P.	Predsjednik Općinskog vijeća Općine Mošćenička Draga: Nedeljko DRAŽIĆ, dipl.ing.
--	--

Istovjetnost ovog prostornog plana s izvornikom ovjerava: (ime, prezime, potpis)

Pečat nadležnog tijela: M.P.